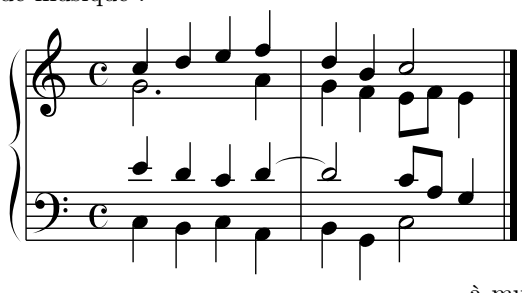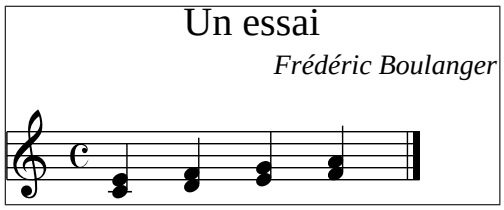
Une page de musique :

La musique :  adoucit les mœurs.

Une boîte 

à musique.

Voilà !